

1 PPB1 11 VISTA FRONTAL  
ESCALA 1:2

2 PPB1 12 VISTA FRONTAL  
ESCALA 1:2

3 PPB1 13 VISTA FRONTAL  
ESCALA 1:2

4 PPB1 14 VISTA FRONTAL  
ESCALA 1:2

5 PPB1 15 VISTA FRONTAL  
ESCALA 1:2

6 PPB1 16 VISTA FRONTAL  
ESCALA 1:2

7 PPB1 17 VISTA FRONTAL  
ESCALA 1 : 2

8 PPB1 18 VISTA FRONTAL  
ESCALA 1:2

9 PPB1 19 VISTA FRONTAL  
ESCALA 1:2

10 PPB1 20 VISTA FRONTO  
ESCALA 1:2

11 PBB1 01 VISTA FRONTAL  
ESCALA 1:2

12 PPB2 01 VISTA FRONTAL  
ESCALA 1 : 5

13 PPB2 02 VISTA FRONTAL  
ESCALA 1:5

14 PPB2 04 VISTA FRONTAL  
ESCALA 1:5

[illegible]

- |  |
|--|
| NOTAS  |
| <p>1. AS MEDIDAS DEVEM SER CONFERIDAS NO LOCAL ANTES DE EXECUTAR A OBRA;</p> <p>2. PARA MELHOR COMPREENSÃO DOS ÍCONES E LEGENDAS, AS PRANCHAS DEVEM SER IMPRESSAS COLORIDAS.</p> |

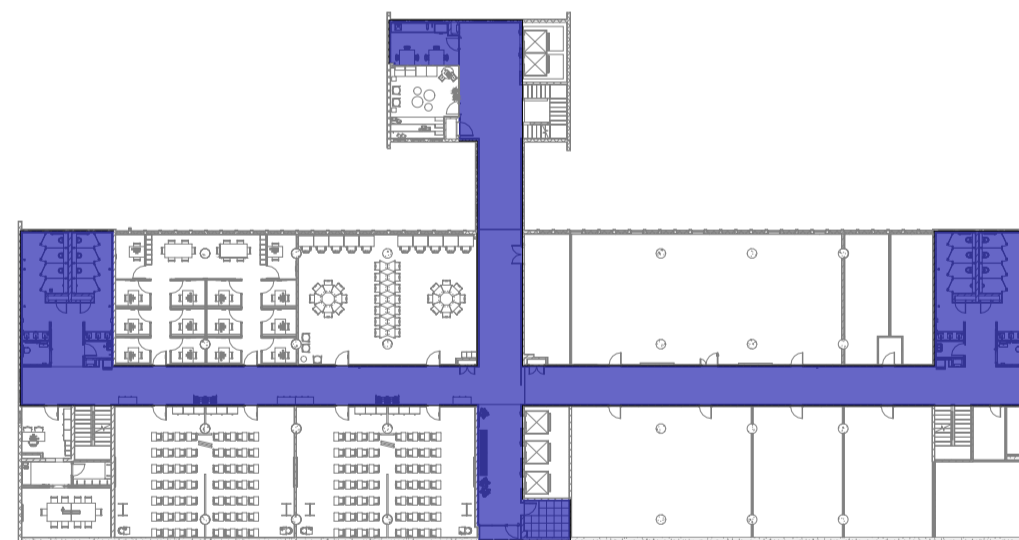

ÁREA DE INTERVENÇÃO - ÁREAS COMUNS

I	Revisão conforme relatório de avaliação de 24/08/23	25/09/23
H	Revisão conforme relatório de avaliação de 26/04/23 e inserção do código Flocruz	15/08/23
G	Revisão conforme relatório de avaliação de 26/04/23	11/05/23
F	Revisão conforme relatório de avaliação de 29/03/23	20/04/23
E	Revisão conforme relatório de avaliação de 30/11/22	06/03/23
D	Revisão conforme relatório de avaliação de 03/10/22	24/10/22
C	Revisão conforme relatório de avaliação de 18/02/22	23/08/22
B	Revisão conforme relatório de avaliação de 18/07/22	03/08/22
REV.	DESCRIÇÃO	DATA



 <div>Ministério da Saúde</div>	 <div>COGIC Comissão Organizadora do Grupo Interdisciplinar de Controle de Infecção Hospitalar</div>	PROJETO / UNIDADE		
<b>FIOCRUZ</b> Fundação Oswaldo Cruz		<b>PRÉDIO SEDE CAMPUS MARÉ</b> <b>CÓDIGO</b>		
OBJETIVO	CAMPUS	SETOR		DIS003
REFORMA	MARÉ	EDIFICAÇÃO		
Nº PRÉDIO	Nº DA META	O. E. / O. R.	CÓDIGO DA FRANCHIA - GED	
143	23.02.02.23.04	2021-015	DES-P05-PE-DI-003-143-N06-S02-R08	
TIPO DE PROJETO/SUBTIPO DE PROJETO		FASE		
DESENHO INDUSTRIAL		PROJETO EXECUTIVO		
TÍTULO DA FRANCHIA		DATA		
6º PAVIMENTO - ÁREAS COMUNS - DETALHES - PLACAS DE SINALIZAÇÃO		06/07/22		
		ESCALA		
		Como indicado		
COORDENADOR DA META		ARRTRR		
CELSO GIRAFA	RESPONSÁVEL TÉCNICO	CELAUCAU	S11158493400CT001	
	CELSO GIRAFA	CAULH-9A93190-1	CÓDIGO DA FRANCHIA - FIOCRUZ	
EQUIPE	Z143A18A			
ADRIANA PRIMO, FILIPE CHILE E RAFAEL BASTOS				